

第67回九州地区高等学校PTA連合会大会

つながり さがそう 佐賀大会

開催案内

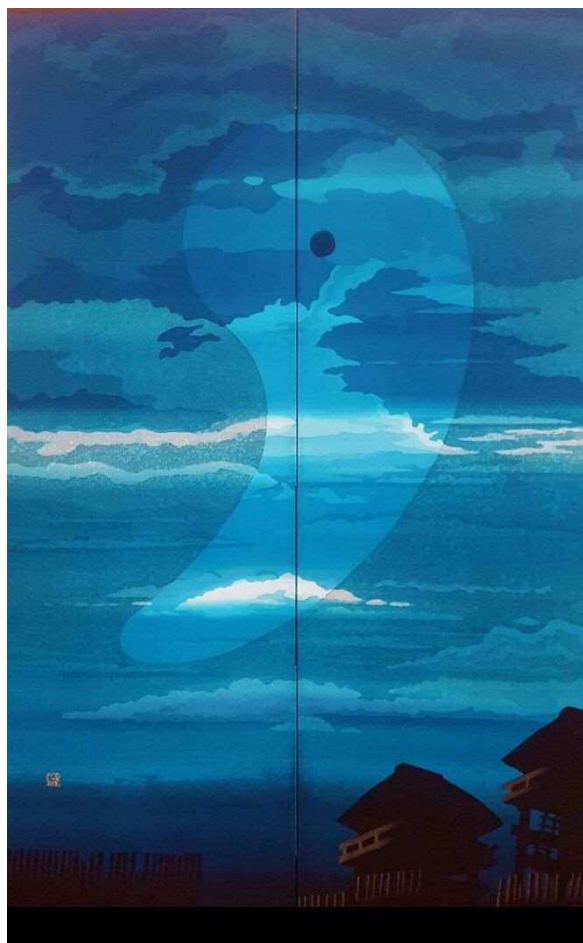

期 日 令和5年6月29日（木）・30日（金）

会 場 29日 ホテルニューオータニ佐賀
30日 佐賀市文化会館・SAGAプラザ（総合体育館）

主 催 九州地区高等学校PTA連合会
共 催 一般社団法人 全国高等学校PTA連合会
主 管 佐賀県高等学校PTA連合会
後 援 佐賀県、佐賀県教育委員会、佐賀市、佐賀市教育委員会

※ 表紙絵 「弥生の空」 2018.10.07 日展入選作

渡邊 成樹(元佐賀県高等学校長協会会長／元佐賀県立佐賀西高等学校長)

令和5年4月1日

九州地区各高等学校
九州地区各特別支援学校
P T A 会 長 様
学 校 長 様

九州地区高等学校 P T A 連 合 会
会 長 西 岡 豊

第 6 7 回 九 州 地 区 高 等 学 校 P T A 連 合 会 大 会 「つながり さがそう 佐賀大会」の開催について（ご案内）

陽春の候、皆様におかれましてはますますご清祥のこととお喜び申し上げます。
また、日頃より本連合会に対し、ご理解とご協力を賜り深く感謝申し上げます。
このたび第67回九州地区高等学校 P T A 連合会大会を佐賀市において開催することとなりました。

社会や学校教育を取り巻く環境が大きく変化する中、夢や志を持ち、心豊かでたくましい子どもたちを育むことは私たち P T A の責務であります。

今回は「変わりゆく未来に向けて 今できること」をメインテーマに、「九州はひとつ」を合言葉として、九州各県の会員が一堂に集い、ともに学びあい協議を深め、情報を共有して、P T A 活動の発展と家庭教育の充実に寄与する大会にしたいと考えております。

多くの皆様方にご参加いただき、実りある大会となりますことを願い、ご案内申し上げます。

九州地区高等学校 P T A 連合会事務局
(佐賀県高等学校 P T A 連合会事務局)
〒840-0016
佐賀市南佐賀 3 - 1 1 - 1 5
TEL 0952-29-2573 FAX 0952-26-5435

第67回九州地区高等学校PTA連合会大会 つながり さがそう 佐賀大会

I 開催要項

1 テーマ

変わりゆく未来に向けて 今できること

2 趣 旨

高度情報化やグローバル化などの社会の急速な変化の中、また新型コロナウイルス感染症の世界的な広がりの中で、高校生の教育環境や生活環境が大きく変わってきました。学校においては、インターネットやICT機器等の普及により、学校教育の中でICTを活用した授業改善や教育活動のオンライン化への取組が進められています。

さらにこれから先、AI（人工知能）が更に発達してコンピュータの能力が人間を超え、多くの仕事が自動化され、また多くの職種がコンピュータに置き換わるとも言われています。AIの発達が高校生の将来の進路選択にも大きくかわりを持つことになり、こうした社会の変化に対応して、私たちはAIとともにどのように歩いていくべきかを考える時代にきています。

このように社会環境が大きく変化しても、私たちPTAは「すべては子どもたちのために」という変わらぬ思いのもと、子どもたちが社会を生き抜く力を身に付け、未来への飛躍を実現する人材となるよう支援するとともに、地域社会とも連携協力しながら子どもたちの健全育成に資することが責務であると考えています。

また、令和4年4月には、成年年齢が20歳から18歳に引き下げられ、高校生が主体的に社会の形成に参画するために必要な力を身に付けていくことが一層求められるようになりました。このことについても、社会総がかりで子どもたちが社会に有為な人材として成長できるよう教育していく必要性を感じています。

今回の佐賀大会は4年ぶりの対面での通常開催を目指しています。この大会で九州の仲間が一つにつながり、語り合いながら、子どもたちがこれからの人生を逞しく切り拓いていくために、私たちに今何ができるのかを、皆さんと一緒に“さが”していく大会となることを期待しています。

3 分科会テーマ

第1分科会：青少年の健全育成とPTA活動

第2分科会：進路指導とPTA活動

第3分科会：新時代の「大人」に、未来を託して

4 期 日 令和5年6月29日（木）・30日（金）

5 会 場 ホテルニューオータニ佐賀
所在地 〒840-0047 佐賀市与賀町1番2号
電 話 0952-23-1111
佐賀市文化会館
所在地 〒849-0923 佐賀市日の出1-21-10
電 話 0952-32-3000
SAGAプラザ（総合体育館）
所在地 〒849-0923 佐賀市日の出1-21-15
電 話 0952-32-2131

第1日目 6月29日（木） ホテルニューオータニ佐賀

委 員 会
理 事 会 ・ 総 会
大会運営打合せ

第2日目 6月30日（金） 佐賀市文化会館・SAGAプラザ（総合体育館）

第1分科会 SAGAプラザ（大競技場）
第2分科会 佐賀市文化会館大ホール
第3分科会 佐賀市文化会館中ホール
開 会 式 佐賀市文化会館大ホール
全 体 会 議 “ ”
記 念 講 演 “ ”
閉 会 式 “ ”

6 主 催 九州地区高等学校PTA連合会
7 共 催 一般社団法人 全国高等学校PTA連合会
8 主 管 佐賀県高等学校PTA連合会
9 後 援 佐賀県、佐賀県教育委員会、佐賀市、佐賀市教育委員会
10 参 加 者 九州地区高等学校（特別支援学校を含む）PTA関係者

Ⅱ 大会日程

◎ 第1日目：6月29日（木）委員会、理事会・総会、大会運営打合せ、懇親会

会場：ホテルニューオータニ佐賀

時 間	行 事	出 席 者	会 場
10:30～11:20	監 査	大分県連会長、宮崎県連会長、会長、事務局長	3 F チェリオ
11:30～12:20	各県連打合せ	各県連会長・事務局長、大会実行委員長	中2 F 鶴
12:30～13:20	全体会(委員会)	各県連会長、各県連代表、事務局長、助言者	中2 F 鶴
13:40～14:40	委 員 会	4委員会各県代表、委員長所属県連事務局長、助言者等	2 F キャッスルテラス東・西 2 F 有明、3 F 天山
14:50～15:50	理事会・総会	各県連会長、代議員、事務局長	中2 F 鶴
16:00～17:30	大会運営 打 合 会	全体会・各分科会の議長団、司会者、助言者、発表者 コーディネーター・パネリスト、運営・会場・記録責任者	2 F キャッスルテラス東・西 2 F 有明、3 F 天山
18:00～19:30	懇 親 会	来賓、委員会、理事会・総会、大会運営打合せ出席者、受賞者、その他	中2 F 鶴

◎ 第2日目：6月30日（金）分科会、全体会

会場：佐賀市文化会館・SAGAプラザ（総合体育館）

時 間	行 事	会 場	
8:30～ 9:20	受 付	各会場ごと	
9:20～11:15	分 科 会	第1分科会（事例発表） 青少年の健全育成とPTA活動	SAGAプラザ 大競技場
		第2分科会（事例発表） 進路指導とPTA活動	文化会館 大ホール
		第3分科会（演劇上演・パネルディスカッション） 新時代の「大人」に、未来を託して	文化会館 中ホール
11:20～12:00	昼 食		
12:00～12:30	アトラクション	佐賀県立鳥栖商業高等学校 ダンス部	
12:40～14:05	開 会 式	開会のことば 大会実行委員長 国歌演奏 (斉唱なし) 会長あいさつ 九高P連会長 表彰状・感謝状贈呈 九高P連会長 あいさつ 全国高P連会長 祝 辞 佐賀県知事 歓迎のことば 佐賀市長 (来賓退場)	文化会館 大ホール
	全 体 会	議長団選出事 佐賀県・熊本県 ・分科会報告 ・九高P連4委員会報告 ・九高P連活動報告 ・理事会・総会報告 ・大会宣言決議文 (沖縄県高P連会長)	
14:10～15:40	記 念 講 演	演題 「人としての尊厳の大切さ」 ～「愛着の問題」と「いじめ問題」～ 講師 大阪大学名誉教授 小野田正利氏	
15:45～16:00	閉 会 式	九高P連旗引継 佐賀県 → 熊本県 次期開催県代表あいさつ 熊本県高P連会長 閉会のことば 大会実行委員長	

Ⅲ 分科会 協議主題と趣旨

<p>第1分科会</p>	<p>「青少年の健全育成とPTA活動」</p> <p>高度情報化社会の到来、新型コロナウイルスの感染、国外の紛争など世界が発展する一方で混乱し、私たちの生活様式までも急激に影響を及ぼしています。</p> <p>学校では、ICT利活用の推進や感染防止対策を行った授業や学校行事が行われ、教育を止めることなく、今にあった新しいスタイルで進められています。</p> <p>本分科会では、これから変わりゆく、未来を生きる子どもたちの健全育成に向けて、今、PTAとして関わることの大切さを実感し、今できることは何かを共に語り合い、学び合うことで協議を深めていきます。</p>
<p>第2分科会</p>	<p>「進路指導とPTA活動」</p> <p>今、子どもたちには、将来社会的・職業的に自立し、社会の中で自分の役割を果たしながら、自分らしい生き方・在り方を実現するための力が求められています。</p> <p>学校では、この視点に立って日々の教育活動を展開し、キャリア教育などの実践が行われています。</p> <p>本分科会では、「学校の特色や地域の実情を踏まえつつ、PTAとして学校と協働して何ができるのか」、「身近な大人である保護者にできることは何か」等について、実践的な取り組みを参考に研究協議を行います。</p>
<p>第3分科会</p>	<p>新時代の「大人」に、未来を託して ～「成年年齢18歳」で変わること～</p> <p>第1部 演劇上演 佐賀県立佐賀東高等学校演劇部 第2部 パネルディスカッション</p> <p>2022年4月1日。成年年齢が18歳に引き下げられました。世界各国と足並みを揃える動きであり、これにより18、19歳の積極的な社会参加が期待されているところです。居住する場所や進路の選択、金銭的な契約など、若者の自己決定権を尊重する時代になる一方、様々なトラブルも危惧されています。「コロナ世代」と呼ばれるこの時代に、新しい「大人」たちとどのような未来を歩むべきか、その方法について研究協議を行います。</p>

IV 第2日目 6月30日(金)

分科会	第1分科会	第2分科会	第3分科会	全体会
会場名	SAGAプラザ(総合体育館) 大競技場	佐賀市文化会館 大ホール	佐賀市文化会館 中ホール	佐賀市文化会館 大ホール
分科会主題	青少年の健全育成と PTA活動	進路指導と PTA活動	新時代の「大人」 に、未来を託して	
運営責任者	小城高校 会長 中村 涼子 校長 牛島 徹	多久高校 会長 野田 勝人 校長 大島 安博	牛津高校 会長 戸村 愛佳 校長 江頭かおり	致遠館高校 会長 山口 美恵 校長 井原 敏裕
司会者 全体会議長	沖縄県連 会長 下地イツ子 大分県連 会長 和田 俊二	宮崎県連 会長 脇山 富夫 鹿児島県連 会長 太田 敬介		熊本県連 会長 夏木 良博 佐賀県連 副会長 (未定)
助言者	唐津青翔高校 校長 平山 智浩	神埼清明高校 校長 外戸口綾子	第1部 演劇上演 佐賀東高校演劇部 第2部 パネルディスカッション	記念講演
事例発表者 提案者等	熊本県 水俣高校PTA 会長 小嶋 和也 「新聞で発見!水高生」 宮崎県 小林高校保護者と先生の会 副会長 神之菌 寿 「新時代に対応した これからのPTA活動」 鹿児島県 川薩清修館高校PTA 会長 松田 邦雄 「PTA活動の 適性化について」 佐賀県 唐津工業高校PTA 会長 末次 知浩 「青少年の健全育成と PTA活動」	沖縄県 那覇商業高校PTA 副会長 奥 康之 「進路部とPTA活動」 福岡県 行橋高校PTA 松岡 建吾 「「続」120年の歴史・ 新たなる未来へ」 長崎県 佐世保西高校育友会 副会長 森 百合子 「子どもたちの進路実現の ためにできること(仮)」 大分県 大分南高校PTA 会長 梅田 大樹 「南風プロジェクト」	○コーディネーター 佐賀新聞社 編集局長 桑原 昇 ○パネリスト 佐賀西高校 会長 森永 亘 ○パネリスト 佐賀西高校 教諭 梶川 文 ○パネリスト 佐賀東高校演劇部 生徒代表2名	『人としての尊厳の大切さ』 ～「愛着の問題」と 「いじめの問題」～ 講師 大阪大学名誉教授 小野田 正利 氏
記録責任者 ◎印は分科会 報告者	佐賀北高校 ◎会長 北川 祐介 校長 上赤 真澄	佐賀東高校 ◎会長 森田 徹 校長 廣重 昭博	佐賀工業高校 ◎会長 北村 裕司 校長 原口 哲哉	佐賀学園高校 会長 村瀬 正行 校長 青木 勝彦
会場責任者	小城高校 事務長 江里口和紀	多久高校 事務長 新郷 正樹	牛津高校 事務長 古川 正宏	致遠館高校 事務長 陶山 優

【記念講演】

演題 「人としての尊厳の大切さ」

～「愛着の問題」と「いじめ問題」～

講師 大阪大学名誉教授

小野田 正利 氏



◆プロフィール

1955年、愛知県日進町（現日進市）生まれ、名古屋大学法学部を卒業し、大学院は教育学へ
1984年から長崎大学教育学部へ、1997年から大阪大学に移る
2002年から教授となり、2020年3月大阪大学大学院人間科学研究科教授を退官

学校と教職員の“等身大の姿”を明らかにすることを自分のライフワークとしている。『片小ナビ～保護者のための片山小学校ガイドブック』づくり、学校讃歌ブックレットシリーズの発行、イチャモンの研究など、定年退職後も、普通の研究者とは相当に異なった独自の「どろをさらい、地をはう路線」を追求し、「教育現場に元気と自信を！」をテーマとしている。最近は、もっぱら「学校と保護者のいい関係づくり」につながるように「学校－保護者間トラブル」「学校近隣トラブル」に没頭。

連載としては『月刊高校教育』（学事出版）に2006年から「悲鳴をあげる学校～学校への要望・苦情そしてイチャモン」（すでに200回を超えた）、『内外教育』（時事通信社）に、2010年から「普通の教師が生きる学校～モンスター・ペアレント論を超えて」（すでに540回を超えた）を執筆中。

◆参考：著書情報

★最近著『迷惑施設としての学校～近隣トラブル解決の処方箋』時事通信社、2017年

☆近 著『先生の叫び 学校の悲鳴』エイデル研究所、2015年

『それでも親はモンスターじゃない！～保護者との向き合い方は新たなステージへ』

学事出版、2015年

『普通の教師が普通に生きる学校～モンスターペアレント論を超えて』

時事通信社、2013年

『悲鳴をあげる学校～親の“イチャモン”から“結びあい”へ』旬報社、2006年

など多数

大会参加・分科会・宿泊のご案内

拝啓

春暖の候、九州地区高等学校PTA連合会の皆様には、ますますご清祥のこととお慶び申し上げます。また、皆様には平素より弊社業務にご理解とご支援を賜り、誠にありがとうございます。

さてこの度『第67回九州地区高等学校PTA連合会大会 つながり さがそう佐賀大会』が佐賀県で開催されるにあたり、ご参加される皆様方の便宜を図るため、弊社にて大会への参加登録・分科会・宿泊の受付を担当させていただくこととなりました。

つきましては、以下ご案内申し上げますので、ご一読いただきお申し込みのほどお願い致します。

また、今大会が盛大かつ有意義なものになりますよう、私共も万全の態勢で皆様のお越しを心よりお待ちしております。

敬具

株式会社日本旅行 佐賀支店
支店長 守谷 忠久

お問合せ先

株式会社日本旅行 佐賀支店

『第67回九州地区高等学校PTA連合会大会 つながり さがそう佐賀大会』係

連絡先 〒840-0801 佐賀県佐賀市駅前中央1-14-40
ニッセイ佐賀駅前ビル5階
TEL：0952-38-5450 FAX：0952-38-5460

営業時間 月～金曜日 10：00～17：30
土・日・祝日 休業

担当 村本・田島



1、お申込み方法について

大会運營業務の効率化を図るとともに、参加される皆様方へのサービス向上ならびに迅速な対応を行うため、大会参加、分科会、宿泊は各単Pより「インターネット」を利用してのお申込みとなります。

■インターネットでの申込みおよび受付の流れについて(操作方法については2頁からの資料も合わせてご参照ください。

① 大会専用ホームページに
アクセス

【 <https://kpr.nta.co.jp/login/17> 】

○佐賀県高等学校PTA連合会 (<http://www.saga-koupren.jp/>)
のホームページからもリンクしています。

○ホームページでの受付開始は4月17日(月)を予定しています。

※この後の申込みシステムのマニュアルのページを参照ください。

2、お申込締切日とお支払締切日について

○大会参加・分科会・大会集録・宿泊について

お申込締切日：5月26日(金)

お支払締切日：5月26日(金)

3、大会参加（参加者登録・分科会）について

大会参加費：4,500円(昼食代含む)

*発表者(補助者含む)は各県2名までは参加費不要です。

発表者(補助者含む)が2名を越える場合、3人目より参加費が必要となりますので、参加登録の際は参加種別より「参加者」を選択し申請ください。

*表彰者の方及び、分科会や全体会に参加される表彰者の方も参加費は不要となります。

(参加登録の際、参加種別にてご選択ください)

*分科会については、会場の都合により後日変更をお願いする場合がございますので、予めご了承ください。

*一度納入された大会参加費は、お申込みを取消された場合でも返金はされませんのでご注意ください。

*お振込確認後、大会参加券・弁当引換券・分科会参加券等はホームページより6月1日(木)から印刷(ダウンロード)が可能となります。

*大会参加券は、必ず参加者ご本人がご持参のうえ受付へご提示ください。

受付にて参加券を確認後、大会要項などの資料をお渡しします。

*弁当は分科会ごとに必ず弁当引換券をご持参のうえ所定の場所にて引き換えをお願いいたします。

4、宿泊プラン（募集型企画旅行契約）のご案内

6月29日(木)の宿泊をご準備しております。

1) 宿泊プラン代金は、お一人様1泊朝食付(サービス料・税金込)の金額です。

2) **予約は先着順**となっております。

3) **朝食付セットプランのため、朝食不要の場合でもご返金は致しかねます。**

*禁煙・喫煙室のご希望は承ることができませんので予めご了承ください。

*最少催行1名様 *添乗員同行の有無；添乗員は同行いたしません(チェックインや旅程管理はご自身で行っていただきます)

【ホテル一覧】

ホテル名	地図 番号	部屋 タイプ	料金	最寄り駅	大会会場(佐賀市文化会館) まで
ホテルニューオータニ佐賀	1	シングル ツイン	¥14,300 ¥11,000	JR 佐賀駅	車で7分
コンフォートホテル佐賀	2	シングル	¥9,500	JR 佐賀駅	徒歩20分
ホテルルートイン佐賀駅前	3	シングル	¥9,500	JR 佐賀駅	徒歩20分
アパホテル佐賀駅南口	4	シングル	¥9,500	JR 佐賀駅	徒歩22分
東横 INN 佐賀駅前	5	シングル	¥8,500	JR 佐賀駅	徒歩20分
グリーンリッチホテル鳥栖駅前	6	シングル	¥9,300	JR 鳥栖駅	車で40分
チサンイン鳥栖	7	シングル	¥7,150	JR 鳥栖駅	車で40分
ホテルルートイン鳥栖駅前	8	シングル	¥9,500	JR 鳥栖駅	車で40分
HOTELAZ 佐賀吉野ヶ里店	9	シングル	¥5,280	JR 吉野ヶ里駅	車で25分
久留米ワシントンホテルプラザ	10	シングル	¥7,700	JR 久留米駅	車で40分
大川リバーサイド大川	11	シングル	¥8,250	JR 筑後船小屋駅	車で30分
スマイルホテル大川	12	シングル	¥7,700	JR 筑後船小屋駅	車で30分
ホテルルートイン柳川駅前	13	シングル	¥9,900	JR 筑後船小屋駅	車で45分
ホテルニューガイア柳川	14	シングル	¥7,700	JR 筑後船小屋駅	車で45分
博多グリーンホテル1号館	15	シングル	¥12,500	JR 博多駅	佐賀駅バスセンター よりバスで5分
博多グリーンホテルアネックス	16	シングル	¥13,800	JR 博多駅	佐賀駅バスセンター よりバスで5分
コンフォートホテル博多	17	シングル	¥9,900	JR 博多駅	佐賀駅バスセンター よりバスで5分
八百治博多ホテル	18	シングル	¥9,900	JR 博多駅	佐賀駅バスセンター よりバスで5分
エスペリアホテル博多	19	シングル	¥11,000	JR 博多駅	佐賀駅バスセンター よりバスで5分
静鉄ホテルプレジオ博多駅前	20	シングル	¥11,000	JR 博多駅	佐賀駅バスセンター よりバスで5分
ヴィアイン博多口駅前	21	シングル	9,900	JR 博多駅	佐賀駅バスセンター よりバスで5分
ホテルWBF グランデ博多	22	シングル	¥9,140	JR 博多駅	佐賀駅バスセンター よりバスで5分
キャナルシティ・福岡ワシントンホテル	23	シングル	¥9,900	JR 博多駅	佐賀駅バスセンター よりバスで5分

■JR 佐賀駅又は佐賀駅バスセンターより佐賀市文化会館までのアクセス方法と所要時間

- ①徒歩 : 約 20 分
- ②車 (タクシー) : 約 5 分 ※JR 佐賀駅北口・南口よりご乗車頂けます
- ③バス (バスセンター) : 約 6~7 分 2 番乗り場
 - 1) 佐賀市営バス
 - 【30】系統 SAGA サンライズパーク・自動車試験場行
バス停: 「SAGA サンライズパーク」下車後すぐ
 - 2) 昭和バス
 - 【73】古湯温泉行 【74】中極・小城行 【75】イオンモール佐賀大和行
バス停: 「SAGA サンライズパーク [市文化会館]」下車後すぐ

【ホテル所在地マップ】



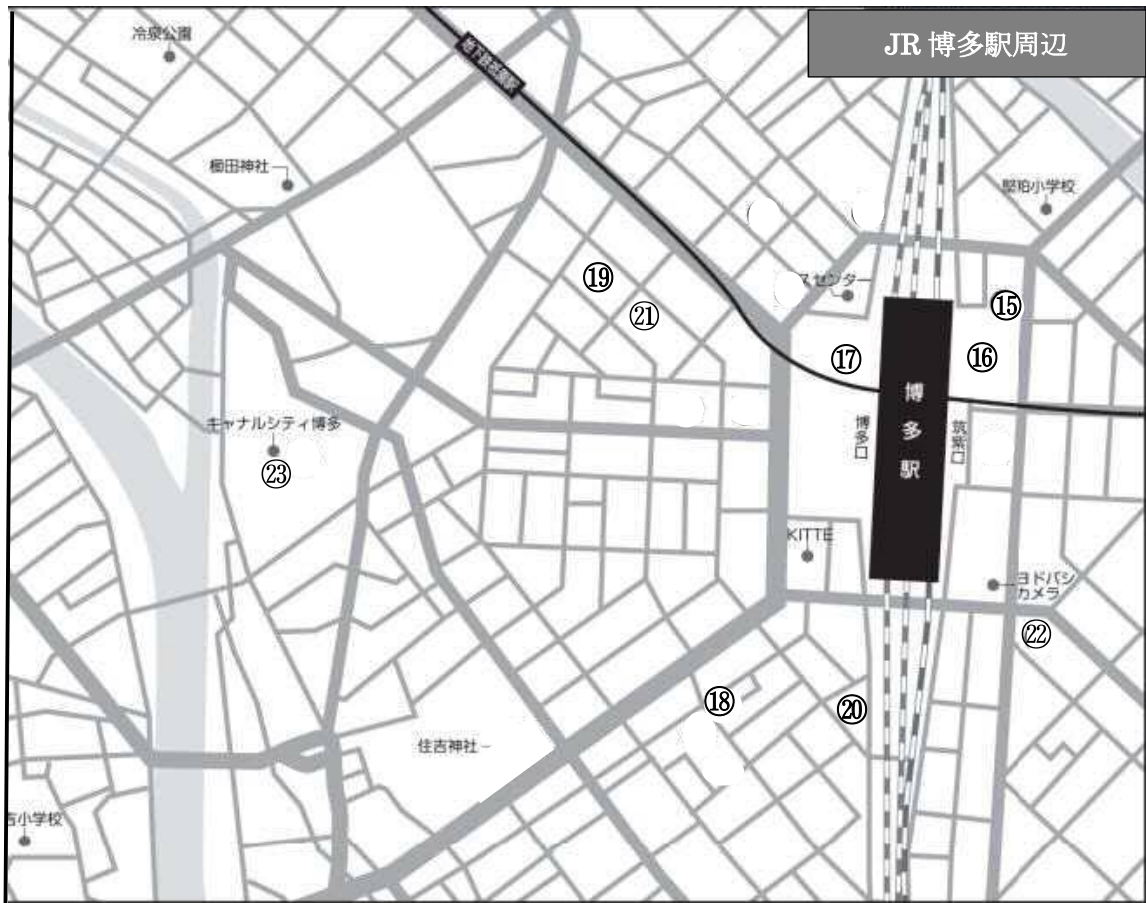
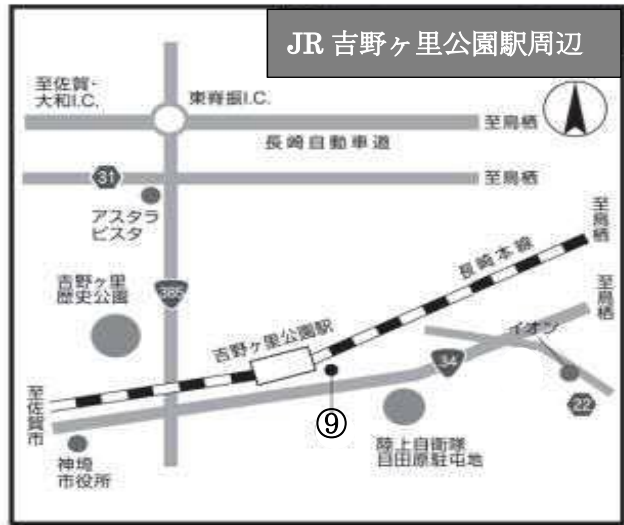



5、視察研修プランのご案内

本大会の開催に合わせて、6月29日（木）に佐賀県内5エリアにおいて視察研修プランをご用意致しました。最少催行人員に基づき募集致しますので、人員に満たない場合はお申込み後に御断りのご連絡をさせて頂く場合もございますので予め御了承ください。

【A】 佐賀地区：佐賀幕末の鼓動の体感とバルーンフェスタミニ体感

最少催行人員：25名 募集人員40名

旅行代金：お一人様あたり7,000円（添乗員付き、昼食なし） 貸切バス利用

6/29 (木)	JR博多駅筑紫口 = = = = 幕末維新記念館 = = 佐賀城本丸歴史館 = =
	12:30 13:40~14:30 14:40~15:20
	佐賀バルーンミュージアム = = = JR佐賀駅 = = = JR博多駅筑紫口
	15:30~16:10 16:20 17:30

【B】 鳥栖・吉野ヶ里地区：古代日本の遺跡と近代くすりの進歩

最少催行人員：25名 募集人員40名

旅行代金：お一人様あたり7,000円（添乗員付き、昼食なし） 貸切バス利用

6/29 (木)	JR博多駅筑紫口 = = = 中富記念くすり博物館 = = 吉野ヶ里遺跡公園 = =
	12:30 13:15~14:15 14:45~16:00
	= = JR佐賀駅 = = = JR博多駅筑紫口
	16:30 17:45

【C】 唐津地区：戦国・江戸期の城跡めぐりと無形文化財「唐津くんち」

最少催行人員：25名 募集人員40名

旅行代金：お一人様あたり9,500円（添乗員付き、昼食あり） 貸切バス利用

6/29 (木)	JR博多駅筑紫口 = = = = 呼子海舟（昼食） = = = 唐津曳山展示場 = =
	12:30 13:30~14:30 15:00~15:20
	= = = 唐津城 = = = JR唐津駅 = = = JR博多駅筑紫口
	15:50~17:00 17:15 18:15

【D】 武雄地区：日本三大稲荷と近代建築の謎

最少催行人員：25名 募集人員40名

旅行代金：お一人様あたり6,800円（添乗員付き、昼食なし） 貸切バス利用

6/29 (木)	JR博多駅筑紫口 = = = = 祐徳稲荷神社 = = = 武雄温泉楼門 = =
	12:30 14:00~15:00 15:30~16:00
	= = = 武雄温泉物産館 = = = JR佐賀駅 = = = JR博多駅筑紫口
	15:50~17:00 17:15 18:15

【E】 有田地区：世界が認めた有田焼の里と訪ねて

最少催行人員：25名 募集人員40名

旅行代金：お一人様あたり6,800円（添乗員付き、昼食なし） 貸切バス利用

6/29 (木)	JR博多駅筑紫口 = = = = 酒井田柿右衛門窯元 = = =
	12:30 14:00~15:00
	= = チャイナ・オン・ザ・パーク = = = JR佐賀駅 = = = JR博多駅筑紫口
	15:30~16:30 17:30 18:45

第67回九州地区高等学校PTA連合会大会 つながり さがそう佐賀大会参加登録システムのご案内

本大会におきまして参加登録及び宿泊申込みを専用WEBページにて行います。下記及び次ページ以降に登録方法を記載いたします。

ご確認の上、5月26日（金）までに登録をお願いいたします。

専用ページURL： <https://kpr.nta.co.jp/login/17>

【登録手順・その他】

- ① 代表者登録・・・単Pの代表者を登録
- ② 参加者登録・・・参加者を登録（役職・氏名・参加種別・分科会等）
※宿泊申込がない場合は、③の登録は不要
- ③ 宿泊登録・・・ご希望の場合は②参加者登録後、③宿泊登録に進む
※宿泊予約が不要な場合は5/8以降請求書のダウンロードが可能
※①～③の登録期限：5/26（金）
- ④ 請求書発行・・・5/8以降ダウンロード可能（印刷）
- ⑤ お支払い・・・お振込期限：5/26（金）
- ⑥ 各種発行・・・参加券・お弁当引換券・宿泊券は6/1以降（木）ダウンロード可能（印刷）

トップページ

第67回九州地区高等学校PTA連合会大会 つながり さがそう佐賀大会
Web 申込みページ

第67回九州地区高等学校PTA連合会大会 つながり さがそう 佐賀大会 Web申込みページ

2023年6月29日から行われる第67回九州地区高等学校PTA連合会大会 つながり さがそう 佐賀大会の申込ページです。

ブックマーク(お気に入り登録)はこの画面でお願いします。ログイン後の画面ではブックマーク(お気に入り登録)は出来ません。

認証（ログイン）

申込期間前の大会です。

ログインID	<input type="text" value="ログインID"/>
	※半角英数字
パスワード	<input type="text" value="パスワード"/>
	※半角英数字

Copyright © 第67回九州地区高等学校PTA連合会大会 つながり さがそう 佐賀大会 All Rights Reserved.

各単P様専用のID・PWは各県事務局様よりご案内頂きます。ご確認のうえログインください。ログイン後、最上部に各単P名が表示されます。万が一不備がある場合は担当者までご連絡ください。

Step.1 代表者登録

各単P名表示

住所・連絡先登録

- 下記フォームに記入してください。

単位PTA・学校名	ふりがな 必須	<input type="text"/>	
	漢字 必須	<input type="text"/>	
申込責任者	ふりがな 必須	せい <input type="text"/>	めい <input type="text"/>
	漢字 必須	姓 <input type="text"/>	名 <input type="text"/>
住所	郵便番号 必須	<input type="text"/>	- <input type="text"/>
	住所 必須	<input type="text"/> (例：東京都中央区日本橋1-19-1)	
		<input type="text"/> (例：日本橋ダイヤビルディング11F)	
		<input type="text"/> (例：東京都高等学校PTA連合会内)	
連絡先	電話 必須	<input type="text"/> (例：03-1234-5678)	
	携帯	<input type="text"/> (例：090-1234-5678)	
	FAX	<input type="text"/> (例：03-1234-5678)	
	メール 必須	<input type="text"/> (例：taro.example@nta.co.jp)	

< 戻る

上記で更新する

上記必要事項を入力し「上記で更新する」を押した後、ご登録頂いたメールアドレスへ「申込サイト
連絡先ご登録のお知らせ」メールが届きます。

※本メールは登録を続ける為のものではありません

Step.2 参加者登録

参加者登録

- 以下にて第67回九州地区高等学校PTA連合会大会 つながり さがそう 佐賀大会の参加者登録が出来ました。1名ずつのお申し込みとなりますので追加をする場合には下記の「参加登録」ボタンを押して、新たに参加者登録をお願いします。
- 並7以降は登録順になります。
- 2023/04/17 ～ 2023/05/19の申込期間中のみ参加者の登録・変更ができます。

操作	役職	氏名	ふりがな	性別	分科会会場
「参加者登録」ボタンを押して参加者を登録してください。					

参加者登録

※参加者ごとに登録が必要となります

参加者登録

- 参加者の情報を変更し下記の「上記で更新する」ボタンを押してください。

役職 必須	<input checked="" type="radio"/> PTA会長 <input type="radio"/> PTA副会長 <input type="radio"/> PTA役員 <input type="radio"/> PTA監査 <input type="radio"/> 事務長 <input type="radio"/> 事務職員 <input type="radio"/> 校長 <input type="radio"/> 副校長 <input type="radio"/> 教頭 <input type="radio"/> 教諭 <input type="radio"/> その他
参加種別 必須	<input checked="" type="radio"/> 参加者 <input type="radio"/> 発表者（補助者含む） <input type="radio"/> 表彰者 <input type="radio"/> 表彰者（分科会・全体会参加）
氏名 必須	姓 <input type="text"/> 名 <input type="text"/>
ふりがな 必須	せい <input type="text"/> めい <input type="text"/>
性別 必須	<input checked="" type="radio"/> 男 <input type="radio"/> 女
分科会 必須	<input checked="" type="radio"/> 第1分科会（青少年の健全育成とPTA活動）（残り1000席） <input type="radio"/> 第2分科会（進路指導とPTA活動）（残り1000席） <input type="radio"/> 第3分科会（新時代の「大人」に、未来を託して）（残り600席）

[← 戻る](#)

[上記で更新する](#)

※発表者（補助者含む）は各県2名までは参加費は不要です。
また、表彰者も参加費は不要となります。
※分科会には定員がございますのでご注意ください。

<登録内容を修正・削除する場合>

参加者登録

- 以下にて第67回九州地区高等学校PTA連合会大会 つながり さがそう 佐賀大会の参加者登録が出来ました。1名ずつのお申し込みとなりますので追加をする場合には下記の「参加登録」ボタンを押して、新たに参加者登録をお願いします。
- 並び順は登録順になります。
- 2023/04/04 ~ 2023/05/19の申込期間中のみ参加者の登録・変更ができます。

操作	役職	氏名	ふりがな	性別	全体会	分科会会場
変更 削除	PTA会長	佐賀 太郎	さが たろう	男	6月30日開催 全体会	第1分科会（青少年の健全育成とPTA活動）
変更 削除	教諭	佐賀 花子	さが はなこ	女	6月30日開催 全体会	第2分科会（進路指導とPTA活動）

[参加者登録](#)

「変更」「削除」の項目より、登録頂いた内容を変更することができます。

■代表者登録・参加者登録を完了し宿泊を申込されない場合

ログアウト

- 宿泊の申込をされない場合はこれで手続きは終了です。
- 下記のログアウトボタンを押した後ブラウザを終了して下さい。ありがとうございました。

[完了した上でログアウト](#)

※「完了した上でログアウト」のボタンを押して閉じてください
5/8以降にご請求書をダウンロードできるようになります

■代表者登録・参加者登録を完了し宿泊を申込される場合

※下記項目に基づき宿泊申込を行ってください

Step.3 宿泊申込

✍️ 宿泊・貸切バス駐車場予約・視察研修申込

- 参加者ごとに宿泊・貸切バス駐車場予約・視察研修コースの予約を行ってください。
- 予約をする前に下記旅行条件書を必ずご確認ください。

[旅行条件書の確認はこちら](#)

必ずを入れて宿泊申込に進んでください

上記 旅行条件書に同意して申込に進みます。

宿泊・バス・視察研修のお申し込み			
宿泊 お申込み	06/29	<input type="text"/>	同室者 (2名~4名1室の場合)
貸切バス駐車場 予約 お申込み			利用しない
視察研修 お申込み	コース		利用しない

クリックするとホテルの一覧（残室）から選択頂けます

視察研修をお申込みの場合はこちらから選択ください
各コースの行程については大会要項を御確認ください

駐車場を利用する場合。台数に合わせて
A~Fのいずれかを選択ください。

A/バス駐車場利用料（マイクロバス含む）	1台	3000円
B/バス駐車場利用料（マイクロバス含む）	2台	6000円
C/バス駐車場利用料（マイクロバス含む）	3台	9000円
D/バス駐車場利用料（マイクロバス含む）	4台	12000円
E/バス駐車場利用料（マイクロバス含む）	5台	15000円
F/バス駐車場利用料（マイクロバス含む）	6台	18000円

※ご登録頂いた方ごとに宿泊の選択を行ってください。

※（注）佐賀市文化会館の貸切バス駐車場料金は車両のサイズを問わず一律3,000円となります。
ご利用される場合は、上記申込欄より、台数に合わせてA~Fより選択してください。

Step.4 請求書発行

請求書・参加者一覧ダウンロード

- 参加者確定後、請求書・参加者一覧をダウンロードしてください。
- 請求書のダウンロードは 2023/05/08 10:00 以降、振込の受付期間は 2022/05/08~2023/05/26 になります。

振込の受付期間前はダウンロードできません

参加登録、宿泊申込の申込み後請求書をダウンロードして下さい。（5/8以降）

※宿泊の申込みがある場合は全ての申込後、請求書を発行してください。

宿泊申込がない場合は、参加登録後ダウンロードが可能となります。

お支払期限は5月26日（金）です。ご協力よろしく申し上げます。

Step.5 大会参加券・分科会参加券・宿泊券ダウンロード

大会参加券・分科会参加券・弁当引換券・宿泊券ダ・バス駐車許可証ダウンロード

●大会参加券・分科会参加券・弁当引換券・宿泊券は大会事務局にて入金確認後 2020/06/01 以降ダウンロードできます。

(注)

貸切バス駐車許可証は、予約台数に合わせて弊社にて発行し代表者の方へ 6/16 (金) までにメール致します。

当日、駐車許可証は貸切バスのフロントガラス付近に張り付けて頂き、正面より許可証を確認できるようにご準備ください。

入金確認前もしくはダウンロード期間前はダウンロードできません

入金後、6月1日(木)からダウンロード(印刷)が可能です。

Step.6 領収証発行(6/1~可能)

領収証発行

- 領収証が必要な方は大会事務局にて入金確認後はこちらから個別にダウンロードできます。
- 領収証発行は1回のみでの発行となります。
- 領収証の再発行については大会事務局へお問い合わせ下さい。

操作	役職	氏名	ふりがな	性別	分科会会場
入金確認待ち	PTA 会長	佐賀 太郎	さが たろう	男	第一分科会

宛名、金額、項目を選択及び文言指定の上領収証を発行してください。
発行間違い、印刷ミス等で再発行ご希望の場合は担当者までご連絡ください。
その際必ず、一度発行した領収証が必要になりますのでご注意ください。

問合せ先：株式会社日本旅行佐賀支店

TEL 0952-38-5450 FAX 0952-38-5460

担当：村本・田島